

PUBBLICAZIONE AI SENSI DELLA LEGGE 106/2021 - DECRETO SOSTEGNI BIS

Risorse alle scuole Paritarie per il contenimento del rischio epidemiologico in relazione all'avvio dell'anno scolastico 2021/2022 ai sensi dell'art. 58, comma 5 del Decreto-legge 25 maggio 2021, n. 73, convertito con modificazioni dalla Legge 23 luglio 2021, n. 106.

L'Istituzione autonoma scolastica Paritaria Margherita Tonoli

sita in via Monte Barro, 6 (con ingresso da via Lario, 45) Monza, Codice meccanografico:

- **MB1A43700R** Scuola dell'Infanzia
- **MB1E06800V** Scuola Primaria
- **MB1M02300E** Scuola Secondaria di primo grado

a) *L'organizzazione interna, con particolare riferimento all'articolazione degli uffici e all'organigramma.*

La **Scuola M. Tonoli** vede la seguente organizzazione interna:

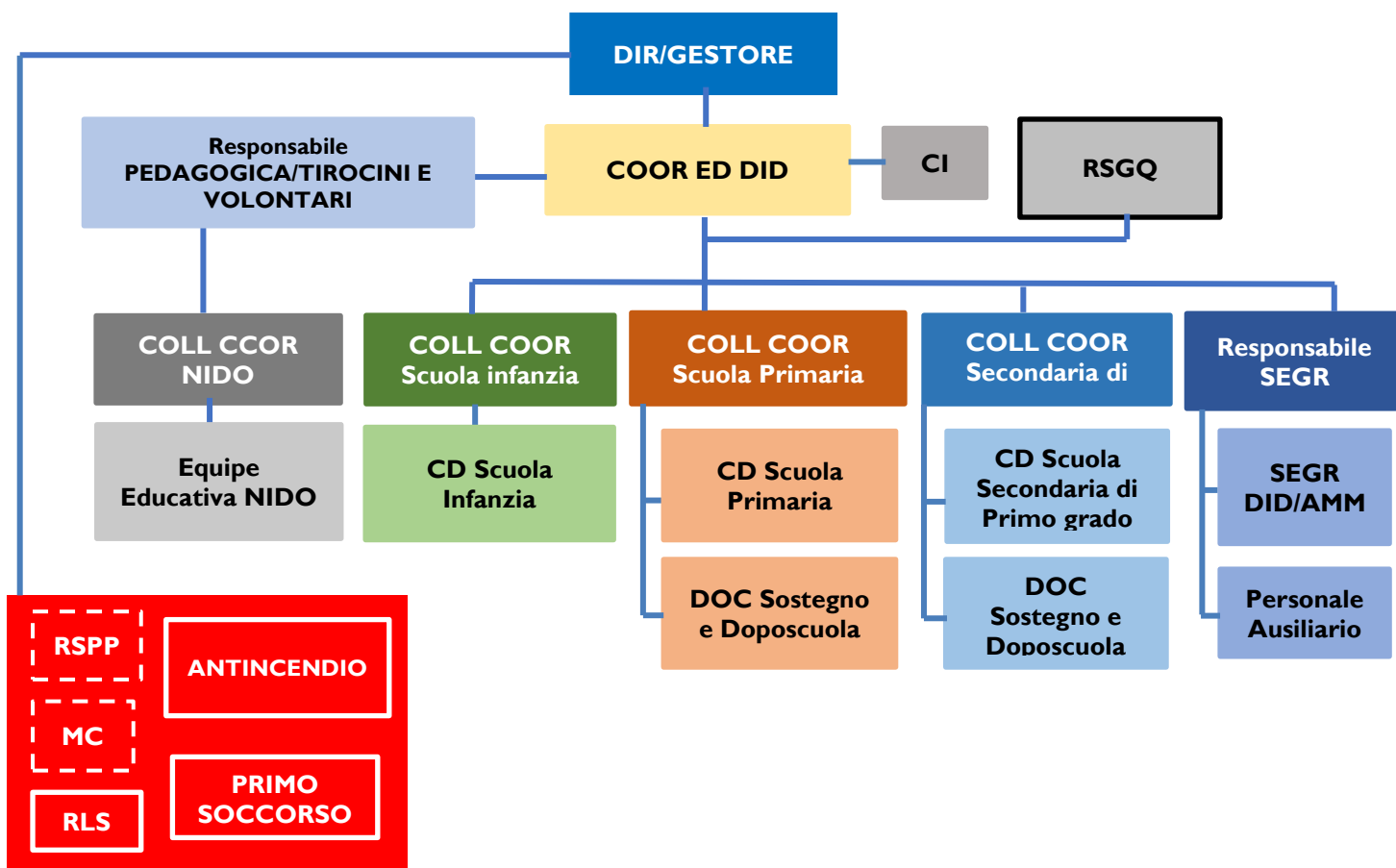

b) Le informazioni relative ai titolari di incarichi di collaborazione o consulenza, compresi gli estremi dell'atto di conferimento dell'incarico, il curriculum vitae e il compenso erogato.

Nell'anno scolastico 2021/2022 la scuola non ha in essere contratti di collaborazione/consulenza con specifico riferimento all'attività scolastica.

c) Il conto annuale del personale e delle relative spese sostenute, con particolare riferimento ai dati relativi alla dotazione organica e al personale effettivamente in servizio e al relativo costo, nonché i tassi di assenza.

Il costo complessivo annuale del personale ammonta ad euro 979.065,37 ed il tasso di assenza è dello 0,50% (anno di riferimento anno solare 2021)

Tale costo è comprensivo anche del costo del personale del servizio NIDO attivo presso il nostro Istituto. Di seguito l'organico in carico alla Scuola Tonoli nell'anno scolastico 21/22.

Organico a. s. 2021/2022

Scuola dell'Infanzia	T. Indeterminato	T. Determinato	Totale
Docenti	N° 5	N° 1	N° 6
Di cui sostegno	N° 1	N° 0	N° 1
Totale	N° 6	N° 1	N° 7

Scuola Primaria	T. Indeterminato	T. Determinato	Totale
Docenti	N° 11	N° 0	N° 11
Di cui sostegno	N° 3	N° 0	N° 3
Totale	N° 14	N° 0	N° 14

Scuola Secondaria 1°	T. Indeterminato	T. Determinato	Totale
Docenti	N° 9	N° 0	N° 9
Di cui sostegno	N° 2	N° 0	N° 2
Totale	N° 11	N° 0	N° 11

Segreterie ed ausiliari	N° 8	N° 1	N° 9
--------------------------------	-------------	-------------	-------------

d) I dati relativi al personale in servizio con contratto di lavoro non a tempo indeterminato

	Scadenza a. s. 2021/2022	Totale
Docenti	N° 1	N° 1
Docente sostegno	N° 0	N° 0
Segreterie ed ausiliari	N° 1	N° 1
Totale	N° 2	N° 2

e) I documenti e gli allegati del bilancio preventivo e del conto consuntivo

BILANCIO CONSUNTIVO al 31 dicembre 2021		COSTI
Retribuzione del Personale		726.433,49
Contributi su retribuzione		184.540,55
Trattamento di Fine Rapporto		61.311,07
Contributi assicurazioni obbligatorie		3.919,68
Oneri Fondo Assistenza Sanitaria Integrativa		1.013,21
Prestazioni professionali e occasionali		1.847,37
	COSTI DEL LAVORO	979.065,37
Manutenzione		17.530,74
Assicurazione fabbricato e arredo		5.519,77
Contratti assistenza beni		1.808,04
Noleggio beni, hardware e software		6.200,02
Beni inferiori a 516,46		
	COSTI FABBRICATO E STRUTTURA	31.058,57
Riscaldamento		42.716,44
Energia elettrica		14.922,74
Acqua		8.816,61
Telefono e Internet		3.413,59
	COSTI PER UTENZE	69.869,38
Spese ed Attività scolastiche		4.759,20
Libri, Giornali, Quote associative		1.506,98
Cancelleria, Materiale ufficio e didattico		2.682,46
Pubblicità e Certificazioni		10.009,05
Servizio Mensa		93.372,60
Articoli pulizia e Sanificazioni		5.806,31
Casalinghi e Materiale manutenzione		1.580,94
Dispositivi medici e prestazioni sanitarie		17,60
Assicurazioni persone RC-Infortuni		2.995,96
Spese automezzi		1.493,59
	COSTI DI GESTIONE	124.224,69
Software e Supporto da remoto		4.099,69
Consulenze, Corsi e Spese di amministrazione		230,00
Imposta di bollo e spese postali		3.823,80
Imposte e tasse		469,01
Spese bancarie		1.779,81
Interessi passivi banca		485,18
Spese varie		338,75
Sopravvenienze passive e Costi indeducibili		2.683,00
Sanzioni e Interessi passivi		16,73
	COSTI GENERALI	13.925,97
Quota spese Milano		40.000,00
Quota ammortamenti		23.677,04
Quota annua manut. capitalizzata		3.151,03
	COSTI FIGURATIVI	66.828,07
TOTALE COSTI		1.284.972,05

RICAVI	
Rette scuola Micronido	73.730,00
Rette scuola Infanzia	76.676,00
Rette scuola Primaria	205.315,00
Rette scuola Secondaria di 1° grado	242.047,00
Altri ricavi Micronido	12.738,75
Altri ricavi Infanzia	5.480,00
Altri ricavi Primaria	53.838,25
Altri ricavi Secondaria di 1° grado	18.690,00
Contributi scolastici	317.787,00
<i>ATTIVITA' SCOLASTICA</i>	1.006.302,00
Centro estivo Infanzia	1.920,00
<i>ATTIVITA' RICREATIVA</i>	1.920,00
Rimborsi di costi e oneri vari	213,50
Rimborsi imposta di bollo su fatture	3.706,00
<i>RIMBORSI</i>	3.919,50
Interessi attivi bancari	0,03
Sopravvenienze attive	294,51
Proventi per utilizzo locali e attrezzature	2.340,00
Ricavi vari	74,31
<i>ENTRATE VARIE</i>	2.708,85
TOTALE RICAVI	1.014.850,35
RISULTATO DELL'ESERCIZIO	-270.121,70

Non ci sono allegati al bilancio e/o rendiconto.

La normativa a cui è sottoposta la gestione della scuola non prevede l'approvazione del Bilancio Preventivo.

f) Le informazioni relative ai beni immobili e agli atti di gestione del patrimonio.

L'Ente Gestore della scuola, Minime Oblate del cuore Immacolato di Maria, è proprietario dell'immobile in forza dell'atto:

- DECRETO PRESIDENTE DELLA REPUBBLICA del 16/11/1962 per autorizzazione, accettazione, donazione e Atto di accettazione di donazione-Rogito Dott. Pier Luigi Perabò- Notaio in Milano
- Repertorio n. 13154-Raccolta n. 4271 del 31/12/1962